Plastempack®
DE COLOMBIA SAS

# PORTAFOLIO 2026

## EMPAQUE Y EMBALAJE

**Brindamos soluciones que protegen tus productos y reflejan la calidad y el compromiso que tienes con tus clientes.**

ENVÍOS A TODA COLOMBIA | BENEFICIOS PARA COMPRAS AL POR MAYOR

www.plastempack.com

# ÍNDICE

| | Página |
|---|---|
| 1. Película Stretch Film | 3 |
| 2. Película de Polietileno Adhesivo | 8 |
| 3. Rollo Espuma de Polietileno / Superlon | 9 |
| 4. Lamina Espuma de Polietileno | 13 |
| 5. Mallalon | 15 |
| 6. Rollo Ductolon Corbata | 16 |
| 7. Flotador tubular en Espuma | 17 |
| 8. Plástico de Burbuja | 18 |
| 9. Zuncho Plástico | 20 |
| 10. Grapas Plásticas | 21 |
| 11. Cartón Corrugado | 22 |
| 12. Cintas Adhesivas | 23 |
| 13. Plástico Polietileno Negro | 26 |

Beneficios para compras AL POR MAYOR

Descuentos significativos, asesoramiento experto, opciones personalizadas. Esto garantiza ahorros de costos, calidad insuperable y una simplificación en las operaciones logísticas.

# Película extensible para embalaje
# STRETCH FILM

## 1 Stretch Film
12 CM

- Material: Polietileno de baja densidad
- Dimensiones:
  Ancho: 12 CM
  Longitud: 280 MTS
- Color: Transparente
- Calibre:
  - 6 (15 Micras)
- Presentación:
  - Rollo color transparente

## 2 Stretch Film
15 CM

- Material: Polietileno de baja densidad
- Dimensiones:
  Ancho: 15 CM
  Longitud: 280 MTS
- Color: Transparente
- Calibre:
  - 6 (15 Micras)
- Presentación:
  - Rollo color transparente

Descripción:

Es un material versátil ampliamente utilizado para asegurar y proteger cargas durante el transporte o almacenamiento. Es ideal para envolver palets, cajas y objetos, proporcionando estabilidad, resistencia al polvo y humedad, así como para la sujeción de productos en un solo conjunto.
Facilita la manipulación, el almacenamiento y la entrega de mercancías.

## 3 Stretch Film

30 CM

- Material: Polietileno de baja densidad
- Dimensiones:
  Ancho: 30 CM
  Longitud: 280 MTS
- Color: Transparente
- Calibre:
  - 6 (15 Micras)
- Presentación:
  - Rollo color transparente

## 4 Stretch Film

45 CM

- Material: Polietileno de baja densidad
- Dimensiones:
  Ancho: 45 CM
  Longitud: 280 MTS
- Color: Transparente
- Calibre:
  - 6 (15 Micras)
- Presentación:
  - Rollo color transparente

## 5 Stretch Film
50 CM

- Material:
  Polietileno de baja densidad
- Dimensiones:
  Ancho: 50 CM
  Longitud: 280 y 400 MTS
- Color: Transparente
- Calibre:
  – 6 (15 Micras)
- Presentación:
  - Rollo color transparente

## 6 Stretch Film
60 CM

- Material:
  Polietileno de baja densidad
- Dimensiones:
  Ancho: 60 CM
  Longitud: 280 MTS
- Color: Transparente
- Calibre:
  – 6 (15 Micras)
- Presentación:
  - Rollo color transparente

## 7 Stretch Film
100 CM

- Material:
  Polietileno de baja densidad
- Dimensiones:
  Ancho: 100 CM
  Longitud: 500 MTS
- Color: Transparente
- Calibre:
  – 6 (15 Micras)
- Presentación:
  - Rollo color transparente

## 8 Stretch Film
135 CM

- Material:
  Polietileno de baja densidad
- Dimensiones:
  Ancho: 135 CM
  Longitud: 500 MTS
- Color: Transparente
- Calibre:
  – 6 (15 Micras)
- Presentación:
  - Rollo color transparente

9

## Stretch Film Negro

50 CM

- Material:
  Polietileno de baja densidad
- Dimensiones:
  Ancho: 50 CM
  Longitud: 280 MTS
- Color: Negro
- Calibre:
  – 8 (20 Micras)
- Presentación:
  - Rollo color transparente

# Película de Polietileno adhesivo

## Protección de superficies

Descripción:

Protege las superficies de la contaminación, suciedad, raspado y el daño durante la producción, transporte, instalación, pintura y almacenamiento.

## 1 Película de Polietileno adhesivo

Azul

Material:

- PE 100% Virgen

Color: Azul

Buena capacidad antiestática

Presentación:

- Rollos

Presentaciones:

| Presentación 1 | |
|---|---|
| 75 Micras | Ancho: 1.22 Mts |
| | Longitud: 300 Mts |
| **Presentación 2** | |
| 60 Micras | Ancho: 1.22 Mts |
| | Longitud: 300 Mts |
| **Presentación 3** | |
| 35 Micras | Ancho: 1.22 Mts |
| | Longitud: 300 Mts |

# Espuma de Polietileno / Superlon

## Plastempack de Colombia

## 1 Rollo Espuma de Polietileno sencilla

Blanca

Material:

- Espuma de polietileno

Color: Blanco

Temperatura Soportada:

- +75°C y -50°C

Presentación:

- Rollo de (1) capa

Medidas y Calibre:

| 1 mm | 2 mm | 3 mm |
|---|---|---|
| Longitud 300 Mt | Longitud 150 Mt | Longitud 100 Mt |
| Ancho 1 Mt | Ancho 1 Mt | Ancho 1 Mt |
| **4 mm** | **5 mm** | **8 mm** |
| Longitud 80 Mt | Longitud 50 Mt | Longitud 30 Mt |
| Ancho 1 Mt | Ancho 1 Mt | Ancho 1 Mt |
| **10 mm** | **12 mm** | **15 mm** |
| Longitud 25 Mt | Longitud 25 Mt | Longitud 25 Mt |
| Ancho 1 Mt | Ancho 1 Mt | Ancho 1 Mt |

Descripción:

Es un material aislante, versátil y eficiente utilizado para proporcionar aislamiento térmico y acústico, así como resistencia a la humedad. Se emplea comúnmente en la industria de la construcción para aislar tuberías, sistemas de calefacción y refrigeración, y como material de amortiguación en aplicaciones industriales y automotrices.

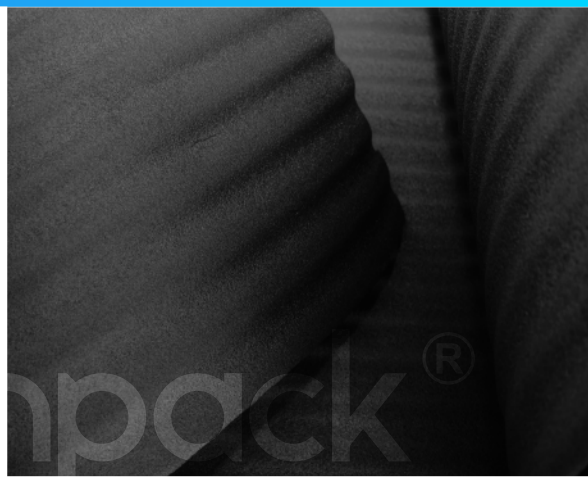

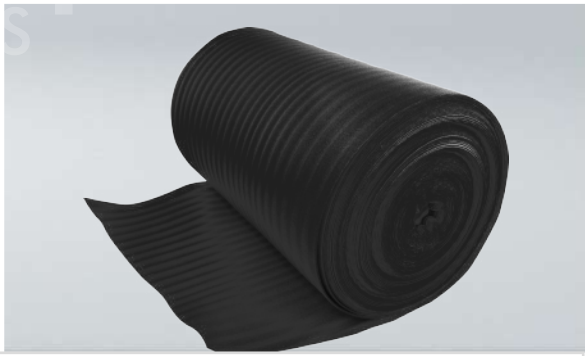

## 2 Rollo Espuma de Polietileno sencilla

Negro

Material:

- Espuma de polietileno

Color: Negro

Temperatura Soportada:

- +75°C y -50°C

Presentación:

- Rollo de (1) capa

Medidas y Calibre:

| 2 mm | 3 mm |
|---|---|
| Longitud 150 Mt | Longitud 100 Mt |
| Ancho 1 Mt | Ancho 1 Mt |

| 4 mm | 5 mm | 8 mm |
|---|---|---|
| Longitud 80 Mt | Longitud 50 Mt | Longitud 30 Mt |
| Ancho 1 Mt | Ancho 1 Mt | Ancho 1 Mt |

| 10 mm | 12 mm | 15 mm |
|---|---|---|
| Longitud 25 Mt | Longitud 25 Mt | Longitud 25 Mt |
| Ancho 1 Mt | Ancho 1 Mt | Ancho 1 Mt |

Nuestra dedicación a la

# INNOVACIÓN

Nuestros productos son reconocidos por su durabilidad, eficiencia y capacidad para proteger los bienes de nuestros clientes. Estamos comprometidos a seguir liderando el camino en la venta de soluciones de empaque y embalaje.

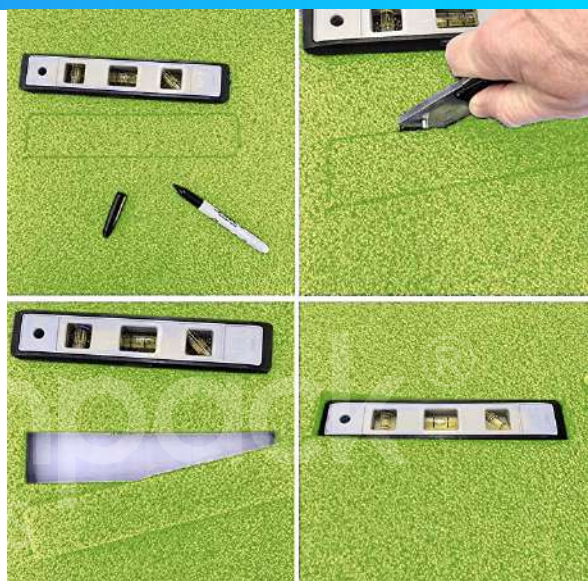

## 3 Rollo Espuma de Polietileno sencilla

Verde

Material:

- Espuma de polietileno

Color: Verde

Temperatura Soportada:

- +75°C y -50°C

Presentación:

- Rollo de (1) capa

Medidas y Calibre:

**8 mm**

Longitud: 30 Mt

Ancho: 1 Mt

**10 mm**

Longitud: 25 Mt

Ancho: 1 Mt

## 4 Rollo Espuma de Polietileno

### Blanco - Metalizado

- Material: Espuma de polietileno
- Color: Blanco metalizado
- Temperatura Soportada: +75°C y -50°C
- Presentación: Rollo de (1) capa
- Medidas y Calibre:

| 5 mm | 8 mm |
|---|---|
| Longitud 50 Mt | Longitud 30 Mt |
| Ancho 1 Mt | Ancho 1 Mt |

| 10 mm | 12 mm | 15 mm |
|---|---|---|
| Longitud 25 Mt | Longitud 25 Mt | Longitud 25 Mt |
| Ancho 1 Mt | Ancho 1 Mt | Ancho 1 Mt |

## 5 Rollo Espuma de Polietileno

### Negro - Metalizado

- Material: Espuma de polietileno
- Color: Negro - Metalizado
- Temperatura Soportada: +75°C y -50°C
- Presentación: Rollo de (1) capa
- Medidas y Calibre:

| 5 mm | 8 mm |
|---|---|
| Longitud 50 Mt | Longitud 30 Mt |
| Ancho 1 Mt | Ancho 1 Mt |

| 10 mm | 12 mm | 15 mm |
|---|---|---|
| Longitud 25 Mt | Longitud 25 Mt | Longitud 25 Mt |
| Ancho 1 Mt | Ancho 1 Mt | Ancho 1 Mt |

# Lamina Espuma de Polietileno

## Plastempack de Colombia

## 1 Lamina espuma de Polietileno

Blanca

Material: Polietileno conformado por miles de micro-almohadillas llenas de aire

Color: Blanco

Temperatura Soportada:

- +75°C y -50°C

Presentación:

- Paquete de laminas

Medidas y Calibre:

- Divididas por paquetes:

| 9 Laminas | 7 Laminas |
|---|---|
| Calibre 20 mm | Calibre 24 mm |
| Ancho 1 Mt | Ancho 1 Mt |
| Largo 2 Mt | Largo 2 Mt |

| 6 Laminas | 4 Laminas | 4 Laminas |
|---|---|---|
| Calibre 30 mm | Calibre 40 mm | Calibre 50 mm |
| Ancho 1 Mt | Longitud 1 Mt | Longitud 1 Mt |
| Largo 2 Mt | Ancho 2 Mt | Ancho 2 Mt |

Descripción:

Es un material versátil que se utiliza principalmente para proporcionar aislamiento térmico y acústico, amortiguar golpes y proteger superficies y objetos. Su estructura de celdas cerradas le otorga propiedades de resistencia a la humedad, durabilidad y ligereza, lo que la hace ideal para aplicaciones en la construcción, embalaje, manufactura y más.

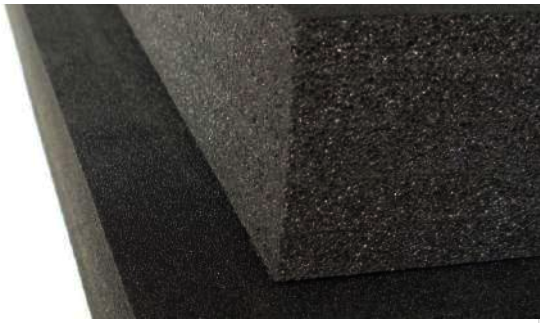

## 2 Lamina espuma de Polietileno

Negra

Material: Polietileno conformado por miles de micro-almohadillas llenas de aire

Color: Negro

Temperatura Soportada:

- +75°C y -50°C

Presentación:

- Paquete de laminas

Medidas y Calibre:

- Divididas por paquetes:

| 9 Laminas | 7 Laminas |
|---|---|
| Calibre 20 mm | Calibre 24 mm |
| Ancho 1 Mt | Ancho 1 Mt |
| Largo 2 Mt | Largo 2 Mt |

| 6 Laminas | 4 Laminas | 4 Laminas |
|---|---|---|
| Calibre 30 mm | Calibre 40 mm | Calibre 50 mm |
| Ancho 1 Mt | Longitud 1 Mt | Longitud 1 Mt |
| Largo 2 Mt | Ancho 2 Mt | Ancho 2 Mt |

# Mallalon

## Plastempack de Colombia

Descripción:

Es un material elaborado por hilos de espuma de polietileno, que conforman una malla. Se adapta a la forma y tamaño de frutas y artículos. Mejora la presentación de los productos mientras los protege.

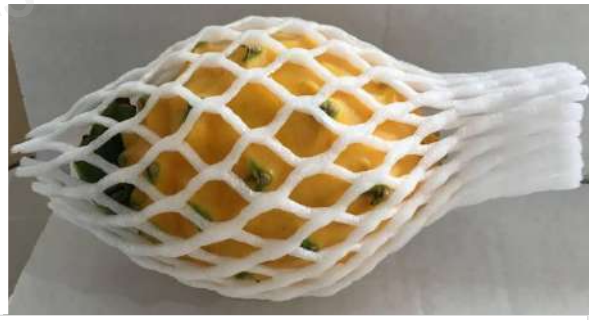

1

## Mallalon

Plastempack de Colombia

Material: Espuma de Polietileno

Color: Blanco

Cuidado y Limpieza: No exponer directamente al sol, no exponer a solventes o productos químicos, no exponer permanentemente al agua.

Presentación:

- Rollos

Medidas:

- Divididas por rollo:

| Presentación 1 | Presentación 2 |
|---|---|
| Ancho 4 Cm | Ancho 6 Cm |
| Largo 200 Mt | Largo 200 Mt |
| **Presentación 3** | **Presentación 4** |
| Ancho 7 Cm | Ancho 10 Cm |
| Largo 200 Mt | Largo 200 Mt |

# Rollo Ductolon
## Corbata

Descripción:
Es una espuma de polietileno de celda cerrada en forma de ducto ideal para la protección de tuberías, aires acondicionados, corbatines en obra, tubos antivuelco de vehículos, etc.

## 1 Rollo Ductolon
Corbata

Material: Espuma de Polietileno

Color: Blanco

Cuidado y Limpieza: Resistente a todo tipo de quimicos acidos, solventes, pegante a base de caucho, gasolina, entre otros.

Presentación:
- Rollos

Medidas y calibre:

- Calibre:

38.5 mm 1" x 1/2 x 2"

- Longitud:

250 Mts

# Flotador tubuluar

## En espuma

Descripción:

Es un dispositivo utilizado para proporcionar flotación y estabilidad en el agua. Se emplea en actividades como la recreación acuática, construcción marítima y como marcadores en cuerpos de agua.

## 1 Flotador tubular

En espuma

Material: Espuma de Polietileno

Color: Rojo, Verde, Azul y Fucsia

Cuidado y Limpieza: No es necesario inflarlo, no se pincha y no contiene materiales tóxicos o nocivos para la salud.

Presentación:

- Tubos

Medidas y calibre:

- Calibre:

70 mm

- Longitud:

1.50 Mts

# Plástico Burbuja

## Plastempack de Colombia

## 1 Plástico Burbuja

Grande

Material:

- Plástico

Color: Transparente

Cuidado y Limpieza: No absorbente, no abrasivo, flexible, no tóxico, posee memoria de impacto, se adapta a cualquier superficie y es reciclable.

Presentación:

- Rollo de (1) capa

Dimensiones:

- Ancho: 1.50 Mts
- Longitud: 25 Mts

Descripción:

Se utiliza principalmente para proteger objetos frágiles o sensibles a los golpes durante el transporte o almacenamiento. Las burbujas de aire en el material actúan como amortiguadores, reduciendo el riesgo de daños.

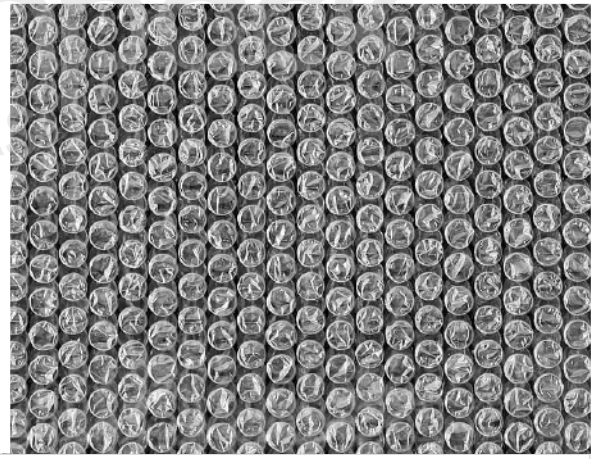

## 2 Plástico Burbuja

Pequeña

Material:
- Plástico

Color: Transparente

Cuidado y Limpieza: No absorbente, no abrasivo, flexible, no tóxico, posee memoria de impacto, se adapta a cualquier superficie y es reciclable.

Presentación:
- Rollo de (1) capa

Dimensiones:

- Ancho: 1.50 Mts
- Longitud: 50 Mts

# Zuncho Plástico

## Cinta de amarre

Descripción:

Los zunchos, también conocidos como cintas de amarre, se utilizan para asegurar y sujetar cargas, cajas o productos en pallets, durante el transporte y el almacenamiento. Son comunes en la logística y la industria de carga.

## 1 Zuncho Plástico

Verde y azul

Material: Polipropileno de alta resistencia

Color: Azul y Verde.

Presentación:

- Rollos

Calibre:

- 0,4 mm

Core: (3.9”)-10 Cm.

Peso:

- 2 Kilos.

# Grapas
## Plásticas

Descripción:
Fabricadas en polipropileno de alta resistencia, permiten el amarre manual con zuncho plástico, son ideales para asegurar el cierre, no se requiere ninguna herramienta extra, sin embargo, si desea mayor tensión puede utilizar una máquina tensionadora.

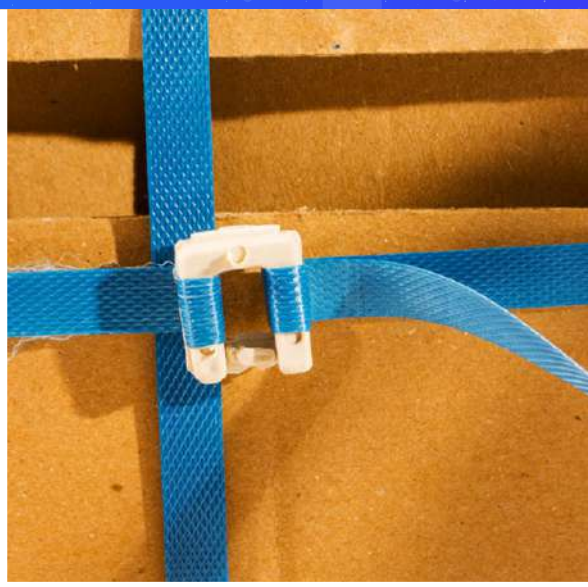

## 1 Grapas
Plásicas

Material: Nylon + Reciclado

Color: Café

Carga de rotura: 420 Kg F.

Presentación:
- Bolsa (1 Kg) (+/-260 Grapas)

Elongación:
- 2%

Medidas:

- Ancho de cavidad: 13.2 mm
- Espesor: 0.5 mm

# Cartón Corrugado

## Single Face

Descripción:

Es un material ligero que gracias a su acanalado produce un acolchado flexible de gran resistencia a la rotura y al rozamiento, permitiendo una óptima protección de superficies.

## 1 Cartón corrugado

Single Face

Material: Papel, reutilizable, biodegradable y reciclable al 100%.

Color: Café

Peso: 40 Kg

Presentación:

- Rollos

Medidas y calibre:

- Ancho:

1.20 Mts

- Longitud:

90 Mts (Aprox)

# Cintas Adhesivas

## Plastempack de Colombia

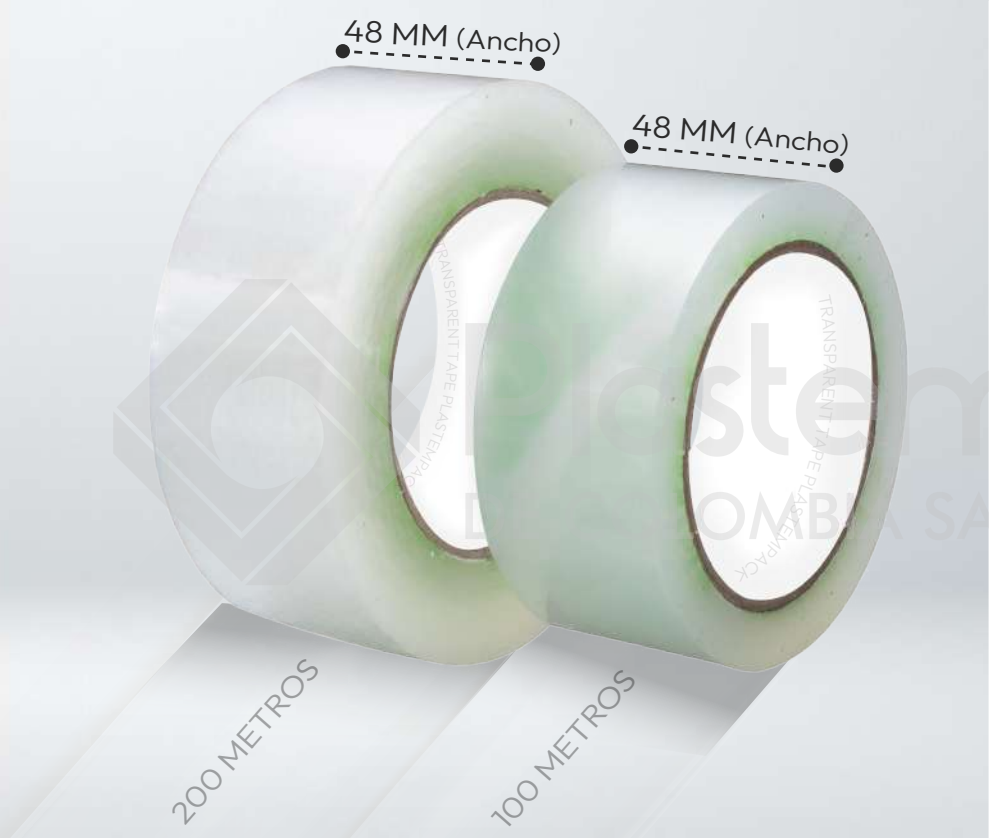

## 1 Cinta Adhesiva

Transparente

**Material:** Respaldo; Film de polipropileno biorentado
Adhesivo; Adhesivo acrílico sensible a la presión

**Color:** Transparente

Alta resistencia

**Presentación:**

- Rollos

**Medidas y calibre:**

- Ancho:

48 mm

- Longitud:

100 y 200 Mts

**Micras:** 45

Descripción:

Útiles para unir o sujetar objetos de manera temporal o permanente. También se utilizan para sellar envases o reparar superficies dañadas, y son ampliamente utilizadas en embalaje, manualidades y proyectos de bricolaje. Su versatilidad y capacidad de adhesión las hacen herramientas indispensables en diversos contextos.

## 2 Cinta Adhesiva

Personalizada

Material: Respaldo; Film de polipropileno biorentado
Adhesivo; Adhesivo acrílico sensible a la presión

Color: Transparente

Alta resistencia

Presentación:
- Rollos por unidad
- Caja por (84) rollos

Personalizable:
- Impresión externa e interna a 3 tintas (fondo transparente)

Medidas:
- Ancho: 48 mm
- Longitud: 100 Mts

Micras: 45

## 3 Cinta Adhesiva

### Para Enmascarar

- Soporte: Papel Crepé
- Color: Blanco
- Presentación: Rollo por unidad o caja por (72) Rollos
- Medidas y Calibre:

| Presentación 1 | Presentación 2 |
|---|---|
| Ancho 24 mm | Ancho 48 mm |
| Longitud 50 Mt | Longitud 50 Mt |

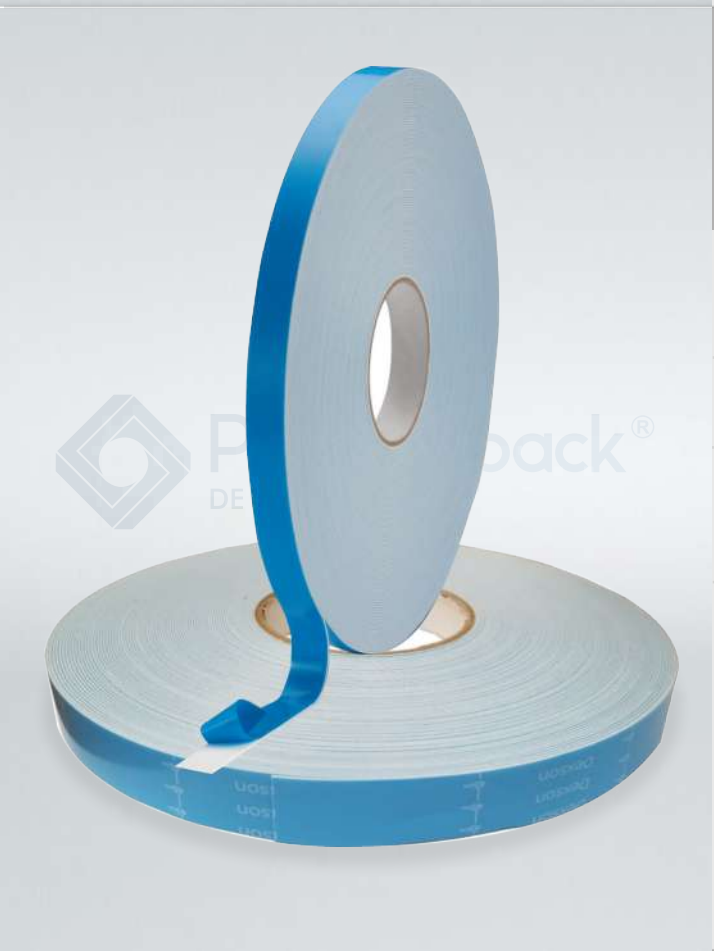

## 4 Cinta Adhesiva

### Doble Faz Espumada

- Material: Adhesivo acrílico, solvente fuerte de color blanco y liner de PE azul.
- Color: Blanco
- Presentación: Rollo por unidad o caja por (72) Rollos

Medidas:

| Ancho: |
|---|
| 19 mm |
| **Longitud:** |
| 25 Mts |

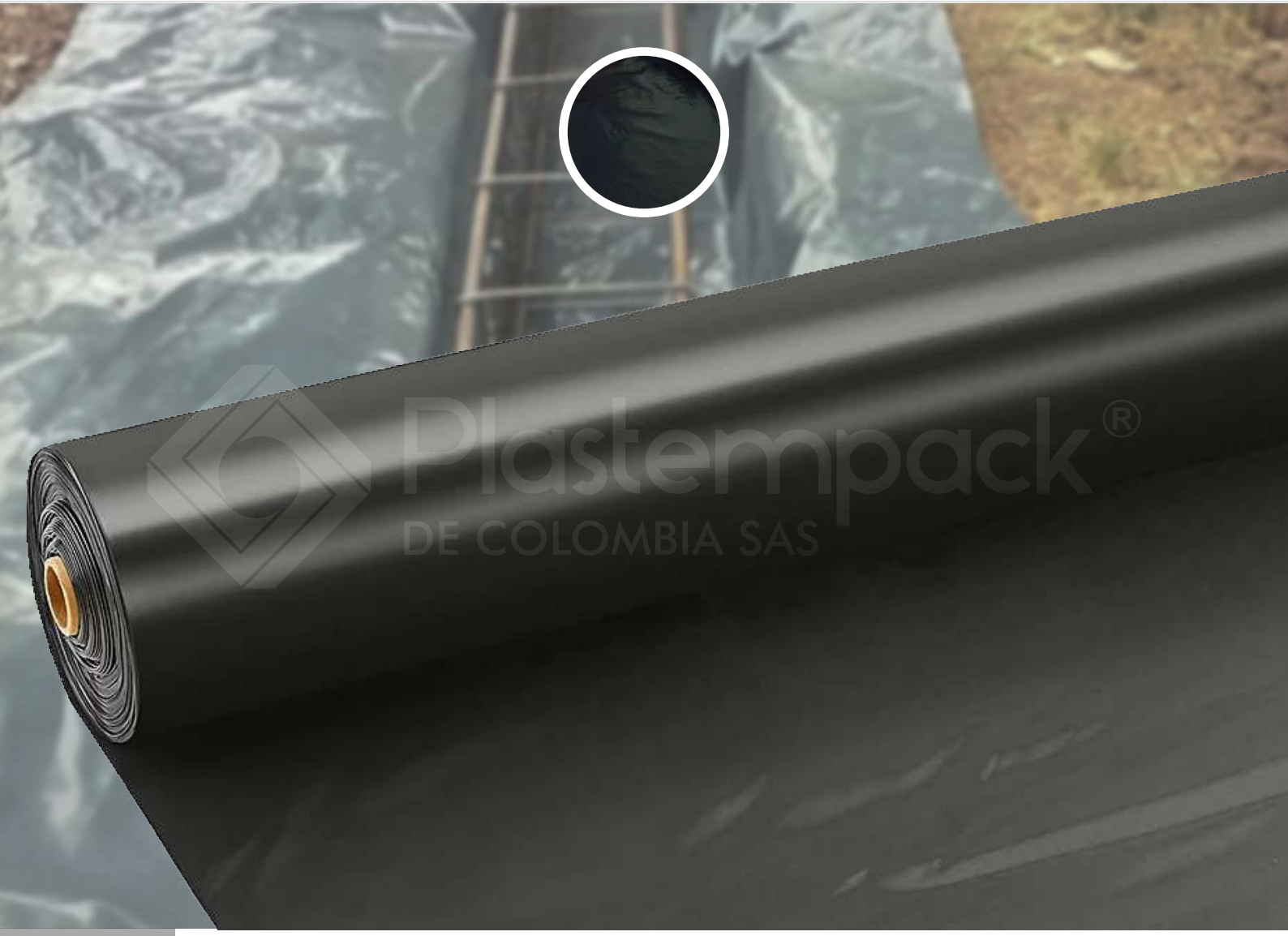

# 1 Plástico Polietileno Negro (Recuperado) Plastempack de Colombia

## Material

- Polietileno
- Resistente a la humedad
- Resistente a químicos

## Usos y aplicaciones

- Construcción, en cimientos, plateas y estanques; como cobertura general de pisos, paredes y techos, impermeabilización de canales de riego, afluentes y desagües.

## Medidas

- Calibre 4 x 3 metros de ancho – Kilo Aprox. 3.55 Mt lineal.
- Calibre 6 x 3 metros de ancho – Kilo Aprox. 2.37 Mt lineal.
- Calibre 4 x 4 metros de ancho – Kilo Aprox. 2.67 Mt lineal.
- Calibre 6 x 4 metros de ancho – Kilo Aprox. 1.77 Mt lineal.

Nota: Cada rollo tiene un peso variable según su medida.

## Calibre:

- 4 y 6 MM

Plastempack®
DE COLOMBIA SAS

# #ACOMPAÑANDO EL DESARROLLO DEL PAÍS

**Te invitamos a explorar todos nuestros portafolios:**

Señalización Vial, Telas y Mallas, Empaque y Embalaje y Seguridad Industrial.

## Ubicación

**Parque Industrial San Jorge (Mosquera),**
**MANZANA P5 BODEGA 52 TRONCAL DE OCCI.**
**KM 19 VÍA BOGOTÁ-MOSQUERA-MADRID**

**Sede Bogotá (Zona Industrial Pradera)**
**CARRERA 65 - 4D - 34**
**PBX: (601) 2613005**

## E-Mail

contacto@plastempack.com

## Website

www.plastempack.com

## Celular/Whatsapp

+57 320 2149004

@plastempackdecolombia

@plastempack

PLASTEMPACK DE COLOMBIA

ENVÍOS A TODA COLOMBIA

BENEFICIOS PARA COMPRAS AL POR MAYOR